

# Energieausweis für Sonstige konditionierte Gebäude

## EA-Nr. 27580-6



<b>BEZEICHNUNG</b>	LFWS Feldkirch, BT 1, Garage	Umstellungsstand	Ist-Zustand
Gebäude (-teil)	Garage	Baujahr	1985
Nutzungsprofil	Sonstige konditionierte Gebäude	Letzte Veränderung	2015
Straße	Florianistraße 1	Katastralgemeinde	Altenstadt
PLZ, Ort	6800 Feldkirch	KG-Nummer	92102
Grundstücksnr.	921	Seehöhe	446



**HWB<sub>Ref.</sub>:** Der **Referenz-Heizwärmebedarf** ist jene Wärmemenge, die in den Räumen bereitgestellt werden muss, um diese auf einer normativ geforderten Raumtemperatur zu halten. Dabei werden etwaige Erträge aus Wärmerückgewinnung raumluftechnischer Anlage nicht berücksichtigt.

**NEB (Nutzenergiebedarf):** Energiebedarf welcher in Räumen und an den Entnahmestellen für Warmwasser rechnerisch bereitgestellt werden muss.

**EEB:** Gesamter Nutzenergiebedarf (NEB) zuzüglich der Verluste des haustechnischen Systems, aller benötigten Hilfsenergien, sowie des Strombedarfs für Geräte und Beleuchtung – abzüglich allfälliger anrechenbarer Energieerträge (z.B. therm. Solar-, Photovoltaikanlage, Umweltwärme). Der **Endenergiebedarf** entspricht – unter Zugrundelegung eines normierten Klima- & Nutzerverhaltens – jener Energiemenge, die eingekauft werden muss.

**PEB:** Der **Primärenergiebedarf** für den Betrieb berücksichtigt in Ergänzung zum Endenergiebedarf (EEB) den Energiebedarf aus vorgelagerten Prozessen (Gewinnung, Umwandlung, Verteilung und Speicherung) für die eingesetzten Energieträger.

**CO<sub>2eq</sub>:** Gesamte dem Endenergiebedarf (EEB) zuzurechnende **äquivalente Kohlendioxidemissionen** (Treibhausgase) für den Betrieb des Gebäudes einschließlich der Emissionen aus vorgelagerten Prozessen (Gewinnung, Umwandlung, Verteilung und Speicherung) der eingesetzten Energieträger.

**f<sub>GEE</sub>:** Der **Gesamtenergieeffizienz-Faktor** ist der Quotient aus dem Endenergiebedarf und einem Referenz-Endenergiebedarf (Anforderung 2007).

Alle Werte gelten unter der Annahme eines normierten Klima- und Nutzerprofils. Sie geben den rechnerischen Jahresbedarf je Quadratmeter beheizter Brutto-Grundfläche am Gebäudestandort wieder. Die Energiekennzahlen dieses Energieausweises dienen ausschließlich der Information und können in Abhängigkeit von der tatsächlichen Nutzung erheblich abweichen.



# Energieausweis für Sonstige konditionierte Gebäude

## EA-Nr. 27580-6



### GEBÄUDEKENNDATEN

Brutto-Grundfläche	187,7 m <sup>2</sup>	Heiztage	0	LEK <sub>T</sub> -Wert	33,01
Bezugsfläche	150,2 m <sup>2</sup>	Heizgradtage 14/22	3882	Bauweise	mittelschwer
Brutto-Volumen	844,0 m <sup>3</sup>	Klimaregion	West (W) <sup>1</sup>	Art der Lüftung	natürliche Lüftung
Gebäude-Hüllfläche	482,0 m <sup>2</sup>	Norm-Außentemperatur	-12,4 °C	Solarthermie	keine
Kompaktheit AV	0,57 m <sup>-1</sup>	Soll-Innentemperatur	22,0 °C	Photovoltaik	5,0 kWp <sup>2</sup>
charakteristische Länge	1,75 m	mittlerer U-Wert	0,41 W/m <sup>2</sup> K		

### ENERGIEBEDARF <sup>3</sup> AM STANDORT

	primäres System	sekundäres System
<b>Beleuchtung und Betrieb</b>	Photovoltaik	nicht vorhanden
<b>Warmwasser</b>	Strom-direkt	nicht vorhanden
<b>Raumkälte</b>	nicht vorhanden	nicht vorhanden
<b>Raumwärme</b>	Grundwasserwärmepumpe	nicht vorhanden

### ERSTELLT

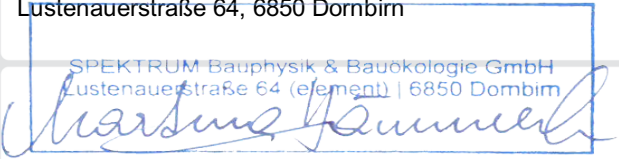
EA-Nr.	27580-6	ErstellerIn	SPEKTRUM Bauphysik & Bauökologie GmbH Lustenauerstraße 64, 6850 Dornbirn
GWR-Zahl		Unterschrift	
Ausstellungsdatum	24.07.2025		
Gültigkeitsdatum	24.07.2035		
Rechtsgrundlage	BTV LGBNr. 67/2021 i.V.m BEV LGBNr. 68/2021 - ab 01.01.2024		

<sup>1</sup> maritim beeinflusster Westen <sup>2</sup> Peakleistung der PV-Anlage unter Standard-Testbedingungen in kWp. <sup>3</sup> Die spezifischen & absoluten Ergebnisse in kWh/m<sup>2</sup>a, kg/m<sup>2</sup>a bzw. kWh/a, kg/a auf Ebene von EEB, PEB und CO<sub>2eq</sub> beinhalten jeweils die zugehörige Hilfsenergie. Etwaige vor Ort erzeugten Erträge aus einer thermischen Solaranlage (ST) und/oder einer Photovoltaikanlage (PV) sind berücksichtigt. Ebenso Umweltwärmeerträge beim Einsatz von Wärmepumpensystemen. Für den Warmwasserwärme- und den Haushaltsstrombedarf werden standardisierte Normbedarfswerte herangezogen. Es werden nur Bereitstellungssysteme angezeigt, welche einen nennenswerten Beitrag beisteuern. Können aus Platzgründen nicht alle Bereitstellungssysteme dargestellt werden, so wird dies durch "u.A." (und Andere) kenntlich gemacht. Weitere Details sind dem technischen Anhang zu entnehmen.

### ERGÄNZENDE INFORMATIONEN / VERZEICHNIS

#### ERGÄNZENDE INFORMATIONEN

Anforderungen	<input type="text" value="keine Anforderungen"/>	Anforderungen, welche für ein etwaiges baurechtliches Verfahren einzuhalten sind.
Umsetzungsstand	<input type="text" value="Ist-Zustand"/>	Kennzeichnet den Stand der Umsetzung eines Gebäudes zum Zeitpunkt der Ausstellung des Energieausweises.
Hintergrund der Ausstellung	<input type="text" value="andere Gründe"/>	Auswahlmöglichkeiten: Baurechtliches Verfahren, Verkauf/Vermietung (Inbestandgabe), Aushangpflicht, Sanierungsberatung, Wohnbauförderung, Energieförderung, Installation / Ersetzung / Modernisierung gebäudetechn. Systeme, andere Gründe
Berechnungsgrundlagen	<input type="text"/>	Gewährleisten insbesondere im Falle eines Bauverfahrens einen eindeutigen Bezug zu einem definierten Planstand.

Weitere Informationen zu kostenoptimalem Bauen finden Sie unter [www.vorarlberg.at/energie](http://www.vorarlberg.at/energie)

#### GEBÄUDE BZW. GEBÄUDETEIL WELCHES/R IM ENERGIEAUSWEIS ABGEBILDET WIRD

Baukörper	<input type="text" value="zonierter Bereich im Gesamtgebäude"/>	Auswahlmöglichkeiten: Alleinstehender Baukörper, zonierter Bereich des Gesamtgebäudes, Zubau an bestehenden Baukörper
Beschreibung des Gebäude(teils)	<input type="text"/>	Ausführliche Beschreibung des berechneten Gebäudes bzw. -teiles in Ergänzung zur Kurzbeschreibung auf Seite 1 des Energieausweises.
Allgemeine Hinweise	<input type="text"/>	Wesentliche Hinweise zum Energieausweis.

#### GESAMTES GEBÄUDE

Beschreibung	<input type="text" value="LFWS Feldkirch, BT 1, Garage"/>	Beschreibung des gesamten Gebäudes (inklusive der nicht berechneten Teile).
Nutzeinheiten	<input type="text" value="3"/>	Anzahl der Nutzeinheiten im gesamten Gebäude.
Untergeschosse	<input type="text" value="1"/>	Anzahl jener Geschosse im gesamten Gebäude, bei welchen der Großteil der Brutto-Grundfläche unter dem Geländeneiveau liegt.
Obergeschosse	<input type="text" value="1"/>	Anzahl jener Geschosse im gesamten Gebäude, bei welchen der Großteil über dem Geländeneiveau liegt.

#### KENNZAHLEN FÜR DIE AUSWEISUNG IN INSERATEN

HWB <sub>Ref,SK</sub>	<input type="text" value="112,54 (D)"/>	Der spezifische Heizwärmebedarf (HWB) und der Faktor für die Gesamtenergieeffizienz (fGEE) sind laut dem Energieausweisvorlage Gesetz 2012 bei In-Bestand-Gabe (Verkauf und Vermietung) verpflichtend in Inseraten anzugeben. Die Kennzahlen beziehen sich auf das Standortklima.
f <sub>GEE,SK</sub>	<input type="text"/>	

#### KENNZAHLEN FÜR DIVERSE FÖRDERUNGEN

OI3	<input type="text"/>	Ökoindikator des Gebäudes (Bilanzgrenze ) bezogen auf die konditionierte Bruttogrundfläche. Dieser Wert ist u.a. für die Wohnbauförderung in Vorarlberg relevant.
-----	----------------------	---

### ENERGIEAUSWEIS-ERSTELLENDEN PERSON

#### Kontaktdaten

Hämmerle Martina  
SPEKTRUM Bauphysik & Bauökologie  
GmbH  
Lustenauerstraße 64  
6850 Dornbirn  
Telefon: +43 (0)5572 / 208008-33  
E-Mail:  
martina.haemmerle@spektrum.co.at  
Webseite: [www.spektrum.co.at](http://www.spektrum.co.at)

Daten der Energieausweis-Erstellenden Person für die einfache Kontaktaufnahme.

#### Berechnungsprogramm

GEQ, Version 2025.476201

Berechnungsprogramm- und version mit dem der Energieausweis erstellt wurde.

### VERZEICHNIS

1.1 - 1.5	<b>Seiten 1 und 2</b> <b>Ergänzende Informationen / Verzeichnis</b>
2.1 - 2.2	<b>Anforderungen Baurecht</b>
3.1 - 3.4	<b>Bauteilaufbauten</b>
4.1 - 4.1	<b>Empfehlungen zur Verbesserung</b>
5.1	<b>Dokumentation gem. BEV 68/2021 §1 Abs. 3</b> <b>lit. g bzw. lit. h</b>

### ANHÄNGE ZUM EA:

A1	<b>A. Ausdruck GEQ</b>
----	------------------------

Alle Teile des Energieausweises sind über die Landesplattform zum Energieausweis einsehbar:  
[https://eawz.at/eaw/ansehen/27580\\_6/2U9Q92I8](https://eawz.at/eaw/ansehen/27580_6/2U9Q92I8)



### 3. BAUTEILAUFBAUTEN - OPAKE BAUTEILE, SEITE 1/3

#### AUSSENWAND HINTERLÜFTET

WÄNDE gegen Außenluft

**Zustand:** bestehend (unverändert)

**Bauteilfläche:** 50,76 m<sup>2</sup> (10,53% der Hüllfläche)

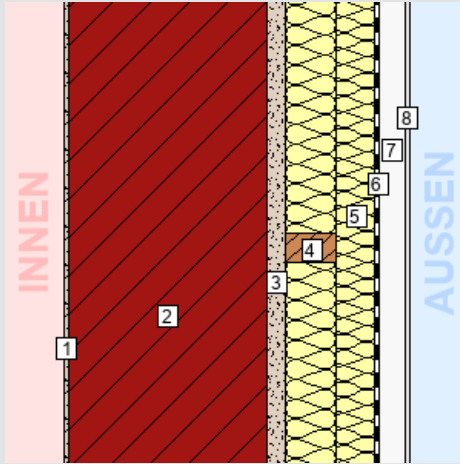

Schicht	d	λ	R
von konditioniert (beheizt) – unkonditioniert (unbeheizt)	cm	W/mK	m <sup>2</sup> K/W
<i>R<sub>Si</sub></i> (Wärmeübergangswiderstand innen)			0,13
1. Kalkgipsputz	1,00	0,700	0,01
2. Ziegel - Hochlochziegel porosiert	40,00	0,200	2,00
3. Dämmputz EPS	4,00	0,095	0,42
4. <i>Inhomogen</i>	10,00		
93% FDPL Mineralwolle WLG 034	10,00	0,034	2,94
8% Lattung	10,00	0,120	0,83
5. <i>Inhomogen</i>	8,00		
93% FDPL Mineralwolle WLG 034	8,00	0,034	2,35
8% Konterlattung	8,00	0,120	0,67
6. Windpapier	0,06	0,420	0,00
7. Hinterlüftung	5,00	*1	*1
8. Faserzementplatte	0,80	*1	*1
<i>R<sub>Se</sub></i> (Wärmeübergangswiderstand außen)			0,13
<b>Gesamt</b> (über alle abgebildeten Schichten)	<b>68,86</b>		<b>7,41</b>

U-Wert-Anforderung **keine**<sup>1</sup>

U-Wert des Bauteils: **0,14 W/m<sup>2</sup>K**

<sup>1</sup> Für unveränderte Bauteile gibt es bei Bestandsbauten keine Anforderungen.

#### TRENNWAND ZU BÜORÄUME

WÄNDE (Trennwände) zwischen Wohn- oder Betriebseinheiten

**Zustand:** bestehend (unverändert)

**Bauteilfläche:** 40,83 m<sup>2</sup> (8,47% der Hüllfläche)

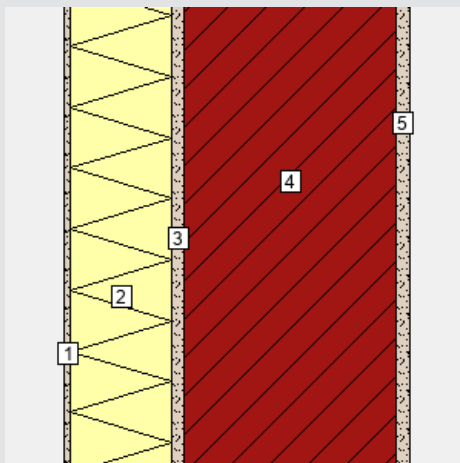

Schicht	d	λ	R
von konditioniert (beheizt) – unkonditioniert (unbeheizt)	cm	W/mK	m <sup>2</sup> K/W
<i>R<sub>Si</sub></i> (Wärmeübergangswiderstand innen)			0,13
1. Silikatputz armiert	0,80	0,800	0,01
2. Polystyrol XPS, CO2-geschäumt	12,00	0,041	2,93
3. Innenputz	1,50	0,700	0,02
4. Ziegel - Hochlochziegel 1200 kg/m <sup>3</sup>	25,00	0,380	0,66
5. Innenputz	1,50	0,700	0,02
<i>R<sub>Se</sub></i> (Wärmeübergangswiderstand außen)			0,13
<b>Gesamt</b> (über alle abgebildeten Schichten)	<b>40,80</b>		<b>3,89</b>

U-Wert-Anforderung **keine**<sup>1</sup>

U-Wert des Bauteils: **0,26 W/m<sup>2</sup>K**

<sup>1</sup> Für unveränderte Bauteile gibt es bei Bestandsbauten keine Anforderungen.

### 3. BAUTEILAUFBAUTEN - OPAKE BAUTEILE, SEITE 2/3

#### TRENNWAND ZU LAGER

WÄNDE (Trennwände) zwischen Wohn- oder Betriebseinheiten

Zustand: bestehend (unverändert)

Bauteilfläche: 113,91 m<sup>2</sup> (23,63% der Hüllfläche)

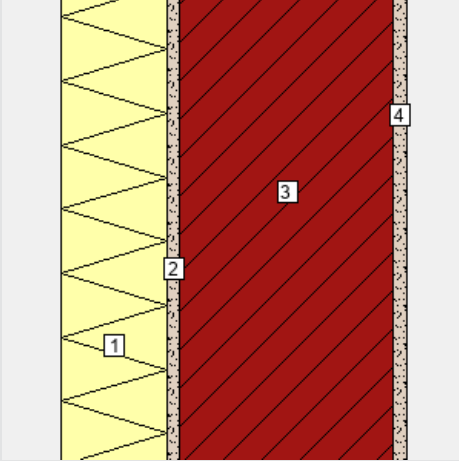

#### Schicht

von konditioniert (beheizt) – unkonditioniert (unbeheizt)

Schicht	d cm	λ W/mK	R m <sup>2</sup> K/W
<i>R<sub>Si</sub> (Wärmeübergangswiderstand innen)</i>			0,13
1. Heratekta E-37-032 (12,5cm)	12,50	0,034	3,68
2. Innenputz	1,50	0,700	0,02
3. Ziegel - Hochlochziegel 1200 kg/m <sup>3</sup>	25,00	0,380	0,66
4. Innenputz	1,50	0,700	0,02
<i>R<sub>Se</sub> (Wärmeübergangswiderstand außen)</i>			0,13
<b>Gesamt (über alle abgebildeten Schichten)</b>	<b>40,50</b>		<b>4,63</b>

U-Wert-Anforderung **keine**<sup>1</sup>

U-Wert des Bauteils: **0,22 W/m<sup>2</sup>K**

<sup>1</sup> Für unveränderte Bauteile gibt es bei Bestandsbauten keine Anforderungen.

#### FLACHDACH

DECKEN und DACHSCHRÄGEN jeweils gegen Außenluft und gegen Dachräume (durchlüftet oder ungedämmt)

Zustand: bestehend (unverändert)

Bauteilfläche: 187,70 m<sup>2</sup> (38,94% der Hüllfläche)

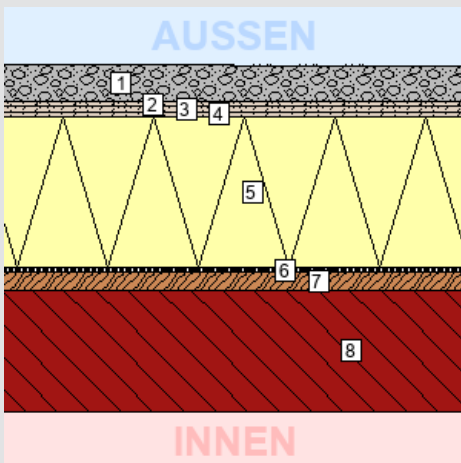

#### Schicht

von unkonditioniert (unbeheizt) – konditioniert (beheizt)

Schicht	d cm	λ W/mK	R m <sup>2</sup> K/W
<i>R<sub>Se</sub> (Wärmeübergangswiderstand außen)</i>			0,04
1. Kies	6,00	*1	*1
2. Vlies	0,50	*1	*1
3. EKV 5 mehrlagig	1,00	0,170	0,06
4. Hitzeschutz RP 35	0,50	0,230	0,02
5. EPS W25 WLG031	25,00	0,031	8,06
6. Aluminium-Bitumendichtungsbahn	0,60	0,230	0,03
7. Schalung	3,00	0,120	0,25
8. Tragwerk	20,00	*1	*1
<i>R<sub>Si</sub> (Wärmeübergangswiderstand innen)</i>			0,10
<b>Gesamt (über alle abgebildeten Schichten)</b>	<b>56,60</b>		<b>8,55</b>

U-Wert-Anforderung **keine**<sup>1</sup>

U-Wert des Bauteils: **0,12 W/m<sup>2</sup>K**

<sup>1</sup> Für unveränderte Bauteile gibt es bei Bestandsbauten keine Anforderungen.

### 3. BAUTEILAUFBAUTEN - OPAKE BAUTEILE, SEITE 3/3

**ERDANLIEGENDER FUSSBODEN EG**  
BÖDEN erdberührt

**Zustand:** bestehend (unverändert)  
**Bauteilfläche:** 187,70 m<sup>2</sup> (38,94% der Hüllfläche)

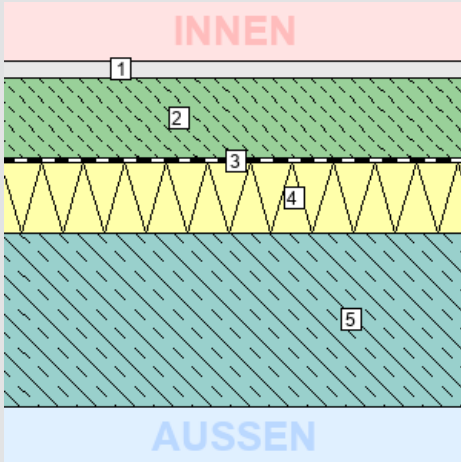

Schicht	d	λ	R
von konditioniert (beheizt) – unkonditioniert (unbeheizt)	cm	W/mK	m <sup>2</sup> K/W
<i>R<sub>Si</sub> (Wärmeübergangswiderstand innen)</i>			0,17
1. Bodenbelag	1,50	1,400	0,01
2. Zementestrich	7,00	1,330	0,05
3. Dampfbremse PE	0,02	0,500	0,00
4. Polyurethan-Hartschaumplatten	6,00	0,030	2,00
5. Stahlbeton	15,00	2,500	0,06
<i>R<sub>Se</sub> (Wärmeübergangswiderstand außen)</i>			0,00
<b>Gesamt (über alle abgebildeten Schichten)</b>	<b>29,52</b>		<b>2,29</b>

**U-Wert-Anforderung keine<sup>1</sup>**

**U-Wert des Bauteils: 0,44 W/m<sup>2</sup>K**

<sup>1</sup> Für unveränderte Bauteile gibt es bei Bestandsbauten keine Anforderungen.

### 3. BAUTEILAUFBAUTEN – TÜREN, SEITE 1/1

#### TÜREN unverglast, gegen Außenluft

Anz. Fläche Bauteil			U-Wert <sup>1</sup>	U-Wert <sub>PNM</sub> <sup>2</sup>	U-Wert-Anfdg.	Zustand
Stk.	m <sup>2</sup>	Bezeichnung	W/m <sup>2</sup> K	W/m <sup>2</sup> K		
1	2,52	1,20 x 2,10 Außentüre	1,67	1,67	keine <sup>3</sup>	bestehend (unverändert)

#### TÖRE Rolltore, Sektionaltore u.dgl. gegen Außenluft

Anz. Fläche Bauteil			U-Wert <sup>1</sup>	U-Wert <sub>PNM</sub> <sup>2</sup>	U-Wert-Anfdg.	Zustand
Stk.	m <sup>2</sup>	Bezeichnung	W/m <sup>2</sup> K	W/m <sup>2</sup> K		
4	53,28	Tor - 3,70 x 3,60 Tor	1,70	1,70	keine <sup>3</sup>	bestehend (unverändert)

#### INNENTÜREN

Anz. Fläche Bauteil			U-Wert <sup>1</sup>	U-Wert <sub>PNM</sub> <sup>2</sup>	U-Wert-Anfdg.	Zustand
Stk.	m <sup>2</sup>	Bezeichnung	W/m <sup>2</sup> K	W/m <sup>2</sup> K		
2	7,92	1,80 x 2,20 Innentüre zu Lager	2,00	2,00	keine <sup>4</sup>	bestehend (unverändert)
1	1,76	0,80 x 2,20 Innentüre zu Lager	2,00	2,00	keine <sup>4</sup>	bestehend (unverändert)
1	1,68	0,80 x 2,10 Innentüre zu Büro	2,00	2,00	keine <sup>4</sup>	bestehend (unverändert)

<sup>1</sup> U-Wert, Basierend auf den tatsächlichen Bauteilabmessungen

<sup>2</sup> U-Wert des Bauteils bei Normabmessungen / Normgröße (lt. BTV §41a LGBl. 67/2021)

<sup>3</sup> Für unveränderte Bauteile gibt es bei Bestandsbauten keine Anforderungen.

<sup>4</sup> Für diesen Bauteiltyp gibt es keine Anforderungen gem. BTV §41a (LGBl. 67/2021)

Die letzte Sanierung war 2015. Aktuell sind weitere Sanierungsmaßnahmen wirtschaftlich nicht sinnvoll. Der Energieausweis wurde auf Basis des vorgänger EAW erstellt. It. Eigentümer wurden keine Veränderungen an Geometrie, Bauteilen und Fenster sowie Haustechnik durchgeführt.

Im Anhang des Energieausweises ist anzugeben (OIB 2019): Empfehlung von Maßnahme deren Implementierung den Endenergiebedarf des Gebäudes reduziert und technisch und wirtschaftlich zweckmäßig ist.