

Energieausweis für Sonstige konditionierte Gebäude

EA-Nr. 205055-1

BEZEICHNUNG	Flussbauhof Lustenau	Umstellungsstand	Ist-Zustand
Gebäude (-teil)	Werkstätte und Lager EG-DG	Baujahr	ca. 1950
Nutzungsprofil	Sonstige konditionierte Gebäude	Letzte Veränderung	ca. 2013
Straße	Höchster Straße 19	Katastralgemeinde	Lustenau
PLZ, Ort	6890 Lustenau	KG-Nummer	92005
Grundstücksnr.	1371/52	Seehöhe	404

SPEZIFISCHE KENNWERTE AM GEBÄUDESTANDORT	HWB _{Ref.} kWh/m ² a	PEB kWh/m ² a	CO _{2eq} kg/m ² a	f _{GEE} x/y
A++	10	60	8	0,55
A+	15	70	10	0,70
A	25	80	15	0,85
B	50	160	30	1,00
C	100	220	40	1,75
D	150	280	50	2,50
E	200	340	60	3,25
F	250	400	70	4,00
G				

HWB_{Ref.}: Der **Referenz-Heizwärmebedarf** ist jene Wärmemenge, die in den Räumen bereitgestellt werden muss, um diese auf einer normativ geforderten Raumtemperatur zu halten. Dabei werden etwaige Erträge aus Wärmerückgewinnung raumluftechnischer Anlage nicht berücksichtigt.

NEB (Nutzenergiebedarf): Energiebedarf welcher in Räumen und an den Entnahmestellen für Warmwasser rechnerisch bereitgestellt werden muss.

EEB: Gesamter Nutzenergiebedarf (NEB) zuzüglich der Verluste des haustechnischen Systems, aller benötigten Hilfsenergien, sowie des Strombedarfs für Geräte und Beleuchtung – abzüglich allfälliger anrechenbarer Energieerträge (z.B. therm. Solar-, Photovoltaikanlage, Umweltwärme). Der **Endenergiebedarf** entspricht – unter Zugrundelegung eines normierten Klima- & Nutzerverhaltens – jener Energiemenge, die eingekauft werden muss.

PEB: Der **Primärenergiebedarf** für den Betrieb berücksichtigt in Ergänzung zum Endenergiebedarf (EEB) den Energiebedarf aus vorgelagerten Prozessen (Gewinnung, Umwandlung, Verteilung und Speicherung) für die eingesetzten Energieträger.

CO_{2eq}: Gesamte dem Endenergiebedarf (EEB) zuzurechnende **äquivalente Kohlendioxidemissionen** (Treibhausgase) für den Betrieb des Gebäudes einschließlich der Emissionen aus vorgelagerten Prozessen (Gewinnung, Umwandlung, Verteilung und Speicherung) der eingesetzten Energieträger.

f_{GEE}: Der **Gesamtenergieeffizienz-Faktor** ist der Quotient aus dem Endenergiebedarf und einem Referenz-Endenergiebedarf (Anforderung 2007).

Alle Werte gelten unter der Annahme eines normierten Klima- und Nutzerprofils. Sie geben den rechnerischen Jahresbedarf je Quadratmeter beheizter Brutto-Grundfläche am Gebäudestandort wieder. Die Energiekennzahlen dieses Energieausweises dienen ausschließlich der Information und können in Abhängigkeit von der tatsächlichen Nutzung erheblich abweichen.



Energieausweis für Sonstige konditionierte Gebäude

EA-Nr. 205055-1



GEBÄUDEKENNDATEN

Brutto-Grundfläche	776,0 m ²	Heiztage	0	LEK _T -Wert	81,13
Bezugsfläche	620,8 m ²	Heizgradtage 14/22	3586	Bauweise	schwer
Brutto-Volumen	2457,0 m ³	Klimaregion	West (W) ¹	Art der Lüftung	natürliche Lüftung
Gebäude-Hüllfläche	966,4 m ²	Norm-Außentemperatur	-11,4 °C	Solarthermie	keine
Kompaktheit A/V	0,4 m ⁻¹	Soll-Innentemperatur	18,0 °C	Photovoltaik	keine
charakteristische Länge	2,5 m	mittlerer U-Wert	1,23 W/m ² K		

ENERGIEBEDARF ² AM STANDORT

	primäres System	sekundäres System
Beleuchtung und Betrieb	Netzbezug	nicht vorhanden
Warmwasser	Pellektskessel	nicht vorhanden
Raumkälte	nicht vorhanden	nicht vorhanden
Raumwärme	Pellektskessel	nicht vorhanden

ERSTELLT

EA-Nr.	205055-1	ErstellerIn	Dipl. Ing. Bernhard Weithas GmbH Rosenweg 3c, 6923 Lauterach
GWR-Zahl		Unterschrift	dipl. ing. bernhard weithas gmbh ingenieurbüro für bauphysik a-6923 lauterach, rosenweg 3c t 05574/86566-0, f 05574/86566-1 fn 326897g lg feldkirch
Ausstellungsdatum	13.07.2022		
Gültigkeitsdatum	13.07.2032		
Rechtsgrundlage	BTV LGBNr. 67/2021 i.V.m BEV LGBNr. 68/2021 - 01.01.2022 bis 31.12.2022		

¹ maritim beeinflusster Westen ² Die spezifischen & absoluten Ergebnisse in kWh/m²a, kg/m²a bzw. kWh/a, kg/a auf Ebene von EEB, PEB und CO_{2eq} beinhalten jeweils die zugehörige Hilfsenergie. Etwaige vor Ort erzeugten Erträge aus einer thermischen Solaranlage (ST) und/oder einer Photovoltaikanlage (PV) sind berücksichtigt. Ebenso Umweltwärmeerträge beim Einsatz von Wärmepumpensystemen. Für den Warmwasserwärme- und den Haushaltsstrombedarf werden standardisierte Normbedarfswerte herangezogen. Es werden nur Bereitstellungssysteme angezeigt, welche einen nennenswerten Beitrag beisteuern. Können aus Platzgründen nicht alle Bereitstellungssysteme dargestellt werden, so wird dies durch "u.A." (und Andere) kenntlich gemacht. Weitere Details sind dem technischen Anhang zu entnehmen.

ERGÄNZENDE INFORMATIONEN / VERZEICHNIS

ERGÄNZENDE INFORMATIONEN

Anforderungen	keine Anforderungen	Anforderungen, welche für ein etwaiges baurechtliches Verfahren einzuhalten sind.
Umsetzungsstand	Ist-Zustand	Kennzeichnet den Stand der Umsetzung eines Gebäudes zum Zeitpunkt der Ausstellung des Energieausweises.
Hintergrund der Ausstellung	Baurechtliches Verfahren	Auswahlmöglichkeiten: Baurechtliches Verfahren, Verkauf/Vermietung (Inbestandgabe), Aushangpflicht, Sanierungsberatung, Wohnbauförderung, Energieförderung, Installation / Ersetzung / Modernisierung gebäudetechn. Systeme, andere Gründe
Berechnungsgrundlagen	Baueingabeplan 08.02.2022, Land Vorarlberg	Gewährleisten insbesondere im Falle eines Bauverfahrens einen eindeutigen Bezug zu einem definierten Planstand.

Weitere Informationen zu kostenoptimalem Bauen finden Sie unter www.vorarlberg.at/energie

GEBÄUDE BZW. GEBÄUDETEIL WELCHES/R IM ENERGIEAUSWEIS ABGEBILDET WIRD

Baukörper	zonierter Bereich im Gesamtgebäude	Auswahlmöglichkeiten: Alleinstehender Baukörper, zonierter Bereich des Gesamtgebäudes, Zubau an bestehenden Baukörper
Beschreibung des Gebäude(teils)	Die Werstätte, die Lager im EG bis DG, wurden als eine Nutzungseinheit gerechnet. Die Zwischendecken und Wände zum Büro und den Aufenthaltsräumen wurden als Zwischenbauteil zu getrennten Betriebseinheiten angenommen.	
Allgemeine Hinweise	Ausführliche Beschreibung des berechneten Gebäudes bzw. -teiles in Ergänzung zur Kurzbeschreibung auf Seite 1 des Energieausweises.	

1. GRUNDLAGEN DER BERECHNUNG UND AUSFÜHRUNG

Die Plangrundlagen zur Bestimmung der Gebäudegeometrie, haustechnische Anlagen und konditionierte Nutzungszonen werden vom Auftraggeber zur Verfügung gestellt. Im Rahmen der Energieausweiserstellung werden auf Grundlage dieser und weiterer Daten der normgemäße Heizwärme-, Endenergie-, Primärenergiebedarf berechnet, bei Nicht-Wohngebäuden auch der außeninduzierte Kühlbedarf berechnet. Die Bauteilaufbauten des Bestands wurden auf Grundlage des Baujahrs geschätzt, nur zerstörungsfrei und durch Angaben des Eigentümers ermittelt. Abweichungen der im Energieausweis angeführten Bauteile von den tatsächlichen Bauteilaufbauten sind daher möglich und wahrscheinlich. Eine abweichende Umsetzung der berechneten Bauteile sowie der haustechnischen Anlagen und Verschattungseinrichtungen vor allem in Hinblick auf thermische Qualität haben erheblichen Einfluss auf die Berechnungsergebnisse und können zur Nichteinhaltung von förderrechtlichen oder gesetzlichen Anforderungen führen. Die Umsetzung der im Energieausweis angeführten Konstruktionen und Maßnahmen obliegt dem Auftraggeber und ist damit außerhalb unseres Einflussbereiches. Wir empfehlen, die Bauleitung auf diesen Umstand hin zu weisen. Abweichende Ausführungen sind dem Energieausweisersteller mitzuteilen und sind dem Energieausweis laufend nachzuführen.

2. BERECHNUNGSMETHODEN UND ERGEBNISSE

Die Ergebnisse des Energieausweises bieten normierte Vergleichsmöglichkeiten von Gebäuden und dienen vorrangig dem Nachweis der Anforderungen von Baurecht und gegebenenfalls der Wohnbauförderung. Der Berechnung werden standardisierte Rahmenbedingungen zugrunde gelegt (Nutzungsprofile, Luftwechsel, Innenraumklima, Standortklima etc.), die in den einschlägigen Normen geregelt sind und wenig oder nicht durch den Berechner beeinflusst werden können. Nicht selten können daher die tatsächlichen Endenergieverbrauchswerte von -70% bis zu +100% vom Energieausweis abweichen.

3. HAFTUNGSAUSSCHLUSS

Die Prüfung der Bauteile in Hinblick auf Feuchte-, Schall- und Brandschutz sind ausdrücklich nicht Gegenstand des Energieausweises. Die Ergebnisse des Energieausweises ersetzen nicht die bauphysikalische Bauteil- und Detailbearbeitung oder die Dimensionierung der haustechnischen Anlagen nach den geltenden Normen. Wir sind bemüht, den Energieausweis auf Basis der neuesten Erkenntnisse zu berechnen. Die Haftung wird aber auf die korrekte Anwendung der Berechnungsrichtlinien und ÖNORMEN in der zum Zeitpunkt der Ausstellung des Energieausweises geltenden und verfügbaren Umsetzung beschränkt.

dipl. ing. bernhard weithas gmbh

Wesentliche Hinweise zum Energieausweis.

Allgemeine Hinweise

Wesentliche Hinweise zum Energieausweis.

GESAMTES GEBÄUDE

Beschreibung

Flussbauhof Lustenau, Werkstätte+Lager EG-DG

Beschreibung des gesamten Gebäudes (inklusive der nicht berechneten Teile).

Nutzeinheiten

2

Anzahl der Nutzeinheiten im gesamten Gebäude.

Obergeschosse

3

Anzahl jener Geschosse im gesamten Gebäude, bei welchen der Großteil über dem Geländeniveau liegt.

Untergeschosse

Anzahl jener Geschosse im gesamten Gebäude, bei welchen der Großteil der Brutto-Grundfläche unter dem Geländeniveau liegt.

KENNZAHLEN FÜR DIE AUSWEISUNG IN INSERATEN

$HWB_{Ref,SK}$

150,41 (E)

Der spezifische Heizwärmebedarf (HWB) und der Faktor für die Gesamtenergieeffizienz (f_{GEE}) sind laut dem Energieausweisvorlage Gesetz 2012 bei In-Bestand-Gabe (Verkauf und Vermietung) verpflichtend in Inseraten anzugeben. Die Kennzahlen beziehen sich auf das Standortklima.

$f_{GEE,SK}$

KENNZAHLEN FÜR DIVERSE FÖRDERUNGEN

OI3

Ökoindikator des Gebäudes (Bilanzgrenze 0) bezogen auf die konditionierte Bruttogrundfläche (OI3BG0,BGF). Dieser Wert ist u.a. für die Wohnbauförderung in Vorarlberg relevant.

ENERGIEAUSWEIS-ERSTELLENDEN PERSON

Kontaktdaten

Dipl. Ing. Weithas Bernhard
Dipl. Ing. Bernhard Weithas GmbH
Rosenweg 3c
6923 Lauterach
Telefon: 05574/86568
E-Mail: office@weithas.com
Webseite: weithas.com

Daten des Energieausweis-Erstellers für die einfache Kontaktaufnahme.

Berechnungsprogramm

GEQ, Version 2022.162801

Berechnungsprogramm- und version mit dem der Energieausweis erstellt wurde.

VERZEICHNIS

1.1 - 1.6	Seiten 1 und 2 Ergänzende Informationen / Verzeichnis
2.1 - 2.2	Anforderungen Baurecht
3.1 - 3.9	Bauteilbauten
4.1	Empfehlungen zur Verbesserung
5.1	Dokumentation gem. BEV 68/2021 §1 Abs. 3 lit. g bzw. lit. h

ANHÄNGE ZUM EA:

A1	A. Ausdruck GEQ
----	------------------------

Alle Teile des Energieausweises sind über die Landesplattform zum Energieausweis einsehbar:
https://eawz.at/eaw/ansehen/205055_1/CKWRPQX7



3. BAUTEILAUFBAUTEN - OPAKE BAUTEILE, SEITE 1/6

AUSSENWAND MIT INNENDÄMMUNG

WÄNDE gegen Außenluft

Zustand: bestehend (unverändert)
Bauteilfläche: 7,64 m² (0,79% der Hüllfläche)

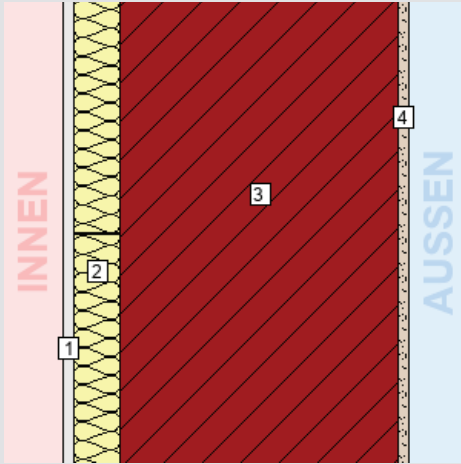

Schicht	d	λ	R
von konditioniert (beheizt) – unkonditioniert (unbeheizt)	cm	W/mK	m ² K/W
<i>R_{Si} (Wärmeübergangswiderstand innen)</i>			
1. Gipskartonplatte	1,25	0,210	0,06
2. <i>Inhomogen</i>	5,00		
100% Steinwolle	5,00	0,043	1,16
0% Stahlblech, verzinkt	5,00	60,000	0,00
3. Ziegel - Hochlochziegel 1200 kg/m ³	30,00	0,380	0,79
4. Aussenputz	1,00	1,000	0,01
<i>R_{Se} (Wärmeübergangswiderstand außen)</i>			
			0,04
Gesamt (über alle abgebildeten Schichten)	37,25		1,78

U-Wert-Anforderung keine¹

U-Wert des Bauteils: 0,56 W/m²K

¹ Für unveränderte Bauteile gibt es bei Bestandsbauten keine Anforderungen.

AUSSENWAND

WÄNDE gegen Außenluft

Zustand: bestehend (unverändert)
Bauteilfläche: 315,53 m² (32,66% der Hüllfläche)

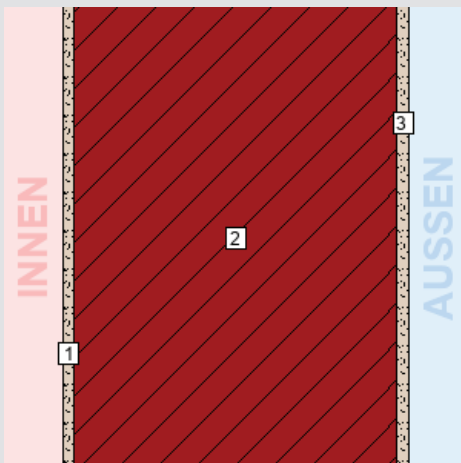

Schicht	d	λ	R
von konditioniert (beheizt) – unkonditioniert (unbeheizt)	cm	W/mK	m ² K/W
<i>R_{Si} (Wärmeübergangswiderstand innen)</i>			
1. Innenputz	1,00	0,700	0,01
2. Ziegel - Hochlochziegel 1200 kg/m ³	30,00	0,380	0,79
3. Aussenputz	1,00	1,000	0,01
<i>R_{Se} (Wärmeübergangswiderstand außen)</i>			
			0,04
Gesamt (über alle abgebildeten Schichten)	32,00		0,98

U-Wert-Anforderung keine¹

U-Wert des Bauteils: 1,02 W/m²K

¹ Für unveränderte Bauteile gibt es bei Bestandsbauten keine Anforderungen.

3. BAUTEILAUFBAUTEN - OPAKE BAUTEILE, SEITE 2/6

ÜBERDACHTE LAGERHALLE, WAND ZU SONSTIGEM PUFFERRAUM

WÄNDE gegen unbeheizte, frostfrei zu haltende Gebäudeteile (ausgenommen Dachräume) sowie gegen Garagen

Zustand: bestehend (unverändert)

Bauteilfläche: 80,94 m² (8,38% der Hüllfläche)

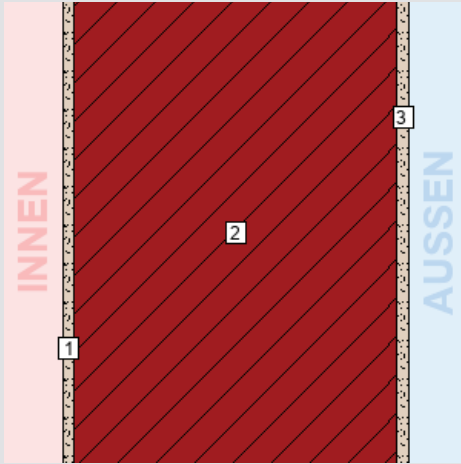

Schicht

von konditioniert (beheizt) – unkonditioniert (unbeheizt)

	d	λ	R
	cm	W/mK	m ² K/W
<i>R_{Si}</i> (Wärmeübergangswiderstand innen)			0,13
1. Innenputz	1,00	0,700	0,01
2. Ziegel - Hochlochziegel 1200 kg/m ³	30,00	0,380	0,79
3. Aussenputz	1,00	1,000	0,01
<i>R_{Se}</i> (Wärmeübergangswiderstand außen)			0,13
Gesamt (über alle abgebildeten Schichten)	32,00		1,07

U-Wert-Anforderung keine¹

U-Wert des Bauteils: 0,93 W/m²K

¹ Für unveränderte Bauteile gibt es bei Bestandsbauten keine Anforderungen.

LEICHTBAUWAND ZU AUFENTHALTSRÄUME, ZU GETRENNTEN WOHN- ODER BETRIEBSEINHEITEN

WÄNDE (Trennwände) zwischen Wohn- oder Betriebseinheiten

Zustand: bestehend (unverändert)

Bauteilfläche: 40,43 m² (4,19% der Hüllfläche)

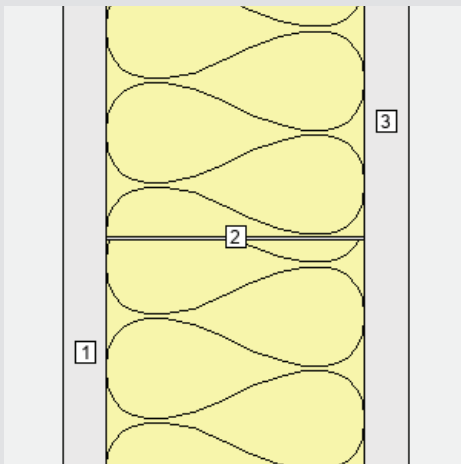

Schicht

von konditioniert (beheizt) – unkonditioniert (unbeheizt)

	d	λ	R
	cm	W/mK	m ² K/W
<i>R_{Si}</i> (Wärmeübergangswiderstand innen)			0,13
1. Gipskartonplatte	1,25	0,250	0,05
2. Inhomogen	7,50		
100% Mineralwolle	7,50	0,040	1,88
0% Stahlblech, verzinkt	7,50	50,000	0,00
3. Gipskartonplatte	1,25	0,250	0,05
<i>R_{Se}</i> (Wärmeübergangswiderstand außen)			0,13
Gesamt (über alle abgebildeten Schichten)	10,00		1,66

U-Wert-Anforderung keine¹

U-Wert des Bauteils: 0,60 W/m²K

¹ Für unveränderte Bauteile gibt es bei Bestandsbauten keine Anforderungen.

3. BAUTEILAUFBAUTEN - OPAKE BAUTEILE, SEITE 3/6

LEICHTBAUWAND ZU BÜRO, ZU GETRENNTEN WOHN- ODER BETRIEBSEINHEITEN

WÄNDE (Trennwände) zwischen Wohn- oder Betriebseinheiten

Zustand: bestehend (unverändert)

Bauteilfläche: 13,16 m² (1,36% der Hüllfläche)

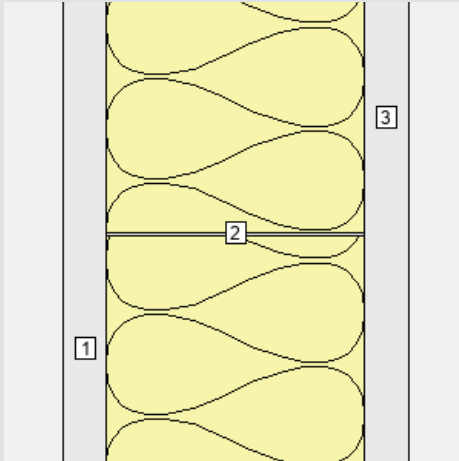

Schicht	d	λ	R
von konditioniert (beheizt) – unkonditioniert (unbeheizt)	cm	W/mK	m ² K/W
<i>R_{Si} (Wärmeübergangswiderstand innen)</i>			0,13
1. Gipskartonplatte	1,25	0,250	0,05
2. Inhomogen	7,50		
100% Mineralwolle	7,50	0,040	1,88
0% Stahlblech, verzinkt	7,50	50,000	0,00
3. Gipskartonplatte	1,25	0,250	0,05
<i>R_{Se} (Wärmeübergangswiderstand außen)</i>			0,13
Gesamt (über alle abgebildeten Schichten)	10,00		1,66

U-Wert-Anforderung **keine**¹

U-Wert des Bauteils: **0,60 W/m²K**

¹ Für unveränderte Bauteile gibt es bei Bestandsbauten keine Anforderungen.

MASSIVWAND ZU BÜRO

WÄNDE (Trennwände) zwischen Wohn- oder Betriebseinheiten

Zustand: bestehend (unverändert)

Bauteilfläche: 19,02 m² (1,97% der Hüllfläche)

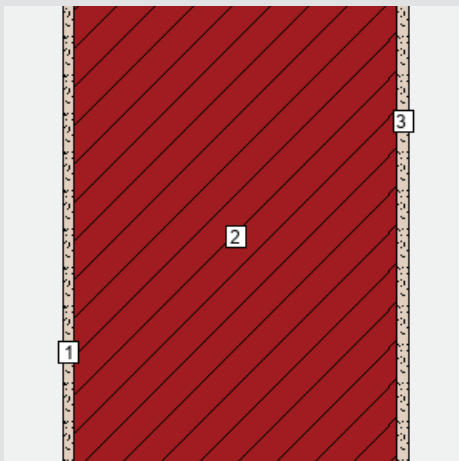

Schicht	d	λ	R
von konditioniert (beheizt) – unkonditioniert (unbeheizt)	cm	W/mK	m ² K/W
<i>R_{Si} (Wärmeübergangswiderstand innen)</i>			0,13
1. Innenputz	1,00	0,700	0,01
2. Ziegel - Hochlochziegel 1200 kg/m ³	30,00	0,380	0,79
3. Innenputz	1,00	0,700	0,01
<i>R_{Se} (Wärmeübergangswiderstand außen)</i>			0,13
Gesamt (über alle abgebildeten Schichten)	32,00		1,08

U-Wert-Anforderung **keine**¹

U-Wert des Bauteils: **0,93 W/m²K**

¹ Für unveränderte Bauteile gibt es bei Bestandsbauten keine Anforderungen.

3. BAUTEILAUFBAUTEN - OPAKE BAUTEILE, SEITE 4/6

DACHSCHRÄGE HINTERLÜFTET

DECKEN und DACHSCHRÄGEN jeweils gegen Außenluft und gegen Dachräume (durchlüftet oder ungedämmt)

Zustand: bestehend (unverändert)

Bauteilfläche: 217,65 m² (22,53% der Hüllfläche)

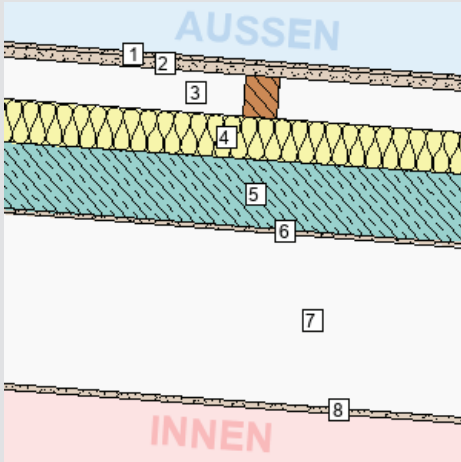

Schicht	d	λ	R
von unkonditioniert (unbeheizt) – konditioniert (beheizt)	cm	W/mK	m ² K/W
<i>R_{se} (Wärmeübergangswiderstand außen)</i>			
1. Zinkblech	0,50	*1	*1
2. Rauschalung	2,40	*1	*1
3. <i>Inhomogen</i>	10,00		
90% Luft steh., W-Fluss n. oben 96 < d ≤ 100 mm	10,00	*1	*1
10% Sparren	10,00	*1	*1
4. <i>Inhomogen</i>	10,00		
90% Steinwolle MW(SW)-W (30 kg/m ³)	10,00	0,043	2,33
10% Sparren	10,00	0,120	0,83
5. Stahlbeton	16,00	2,300	0,07
6. Innenputz	1,00	0,700	0,01
7. Luft steh., W-Fluss n. oben d > 200 mm	40,00	1,563	0,26
8. Gipskartonplatt	1,50	*1	*1
<i>R_{si} (Wärmeübergangswiderstand innen)</i>			
			0,10
Gesamt (über alle abgebildeten Schichten)	81,40		2,55

U-Wert-Anforderung **keine**¹

U-Wert des Bauteils: **0,39 W/m²K**

¹ Für unveränderte Bauteile gibt es bei Bestandsbauten keine Anforderungen.

DECKE ZU UNKONDITIONIERTEM GESCHLOSS. DACHRAUM

DECKEN und DACHSCHRÄGEN jeweils gegen Außenluft und gegen Dachräume (durchlüftet oder ungedämmt)

Zustand: bestehend (unverändert)

Bauteilfläche: 33,48 m² (3,47% der Hüllfläche)

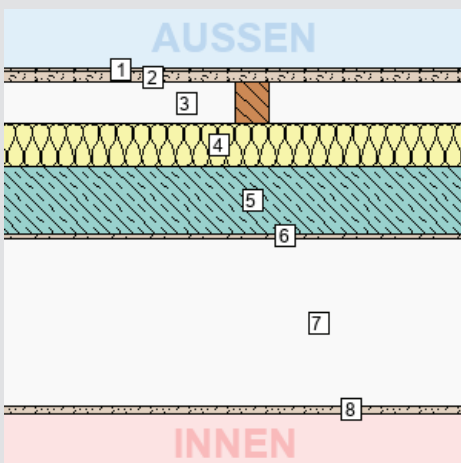

Schicht	d	λ	R
von unkonditioniert (unbeheizt) – konditioniert (beheizt)	cm	W/mK	m ² K/W
<i>R_{se} (Wärmeübergangswiderstand außen)</i>			
1. Zinkblech	0,50	*1	*1
2. Rauschalung	2,40	*1	*1
3. <i>Inhomogen</i>	10,00		
90% Luft steh., W-Fluss n. oben 96 < d ≤ 100 mm	10,00	*1	*1
10% Sparren	10,00	*1	*1
4. <i>Inhomogen</i>	10,00		
90% Steinwolle MW(SW)-W (30 kg/m ³)	10,00	0,043	2,33
10% Sparren	10,00	0,120	0,83
5. Stahlbeton	16,00	2,300	0,07
6. Innenputz	1,00	0,700	0,01
7. Luft steh., W-Fluss n. oben d > 200 mm	40,00	1,563	0,26
8. Gipskartonplatt	1,50	0,210	0,07
<i>R_{si} (Wärmeübergangswiderstand innen)</i>			
			0,10
Gesamt (über alle abgebildeten Schichten)	81,40		2,62

U-Wert-Anforderung **keine**¹

U-Wert des Bauteils: **0,38 W/m²K**

¹ Für unveränderte Bauteile gibt es bei Bestandsbauten keine Anforderungen.

3. BAUTEILAUFBAUTEN - OPAKE BAUTEILE, SEITE 5/6

WARME ZWISCHENDECKE GEGEN GETRENNTE WOHN- UND BETRIEBSEINHEITEN

DECKEN gegen getrennte Wohn- und Betriebseinheiten

Zustand: bestehend (unverändert)

Bauteilfläche: 180,36 m² (18,67% der Hüllfläche)

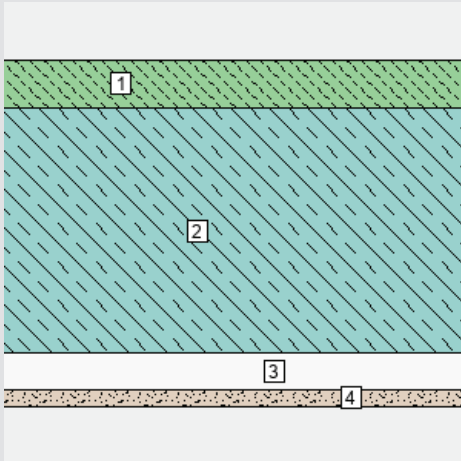

Schicht

von konditioniert (beheizt) – unkonditioniert (unbeheizt)

Schicht	d cm	λ W/mK	R m ² K/W
<i>R_{Si} (Wärmeübergangswiderstand innen)</i>			0,13
1. Zementestrich	4,00	1,700	0,02
2. Stahlbeton	20,00	2,500	0,08
3. teilweise Luft / Lattung	3,00	*1	*1
4. teilweise Holztaferdecke	1,30	*1	*1
<i>R_{Se} (Wärmeübergangswiderstand außen)</i>			0,13
Gesamt (über alle abgebildeten Schichten)	28,30		0,36

U-Wert-Anforderung **keine**¹

U-Wert des Bauteils: **2,75 W/m²K**

¹ Für unveränderte Bauteile gibt es bei Bestandsbauten keine Anforderungen.

FUSSBODEN ZU BÜRO, WARME ZWISCHENDECKE GEGEN GETRENNTE WOHN- UND BETRIEBSEINHEITEN

DECKEN gegen getrennte Wohn- und Betriebseinheiten

Zustand: bestehend (unverändert)

Bauteilfläche: 214,80 m² (22,24% der Hüllfläche)

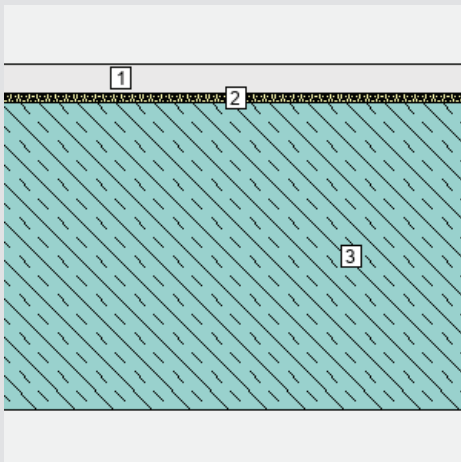

Schicht

von konditioniert (beheizt) – unkonditioniert (unbeheizt)

Schicht	d cm	λ W/mK	R m ² K/W
<i>R_{Si} (Wärmeübergangswiderstand innen)</i>			0,13
1. Bodenbelag	1,00	0,160	0,06
2. Trittschalldämmmatte	0,30	0,045	0,07
3. Stahlbeton	10,00	2,300	0,04
<i>R_{Se} (Wärmeübergangswiderstand außen)</i>			0,13
Gesamt (über alle abgebildeten Schichten)	11,30		0,43

U-Wert-Anforderung **keine**¹

U-Wert des Bauteils: **2,31 W/m²K**

¹ Für unveränderte Bauteile gibt es bei Bestandsbauten keine Anforderungen.

3. BAUTEILAUFBAUTEN - OPAKE BAUTEILE, SEITE 6/6

WARME ZWISCHENDECKE

DECKEN innerhalb von Wohn- und Betriebseinheiten

Zustand: bestehend (unverändert)

Bauteilfläche: 1,34 m² (0,14% der Hüllfläche)

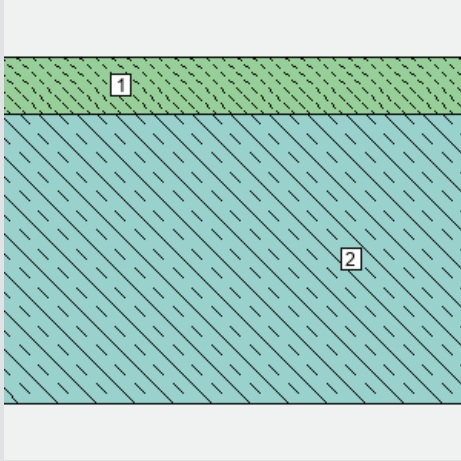

Schicht

von konditioniert (beheizt) – unkonditioniert (unbeheizt)

Schicht	d cm	λ W/mK	R m ² K/W
<i>R_{Si} (Wärmeübergangswiderstand innen)</i>			0,13
1. Zementestrich	4,00	1,700	0,02
2. Stahlbeton	20,00	2,500	0,08
<i>R_{Se} (Wärmeübergangswiderstand außen)</i>			0,13
Gesamt (über alle abgebildeten Schichten)	24,00		0,36

U-Wert-Anforderung keine¹

U-Wert des Bauteils: 2,75 W/m²K

¹ Für diesen Bauteiltyp gibt es keine Anforderungen gem. BTV §41a (LGBl. 67/2021).

ERDANLIEGENDER FUSSBODEN

BÖDEN erdberührt

Zustand: bestehend (unverändert)

Bauteilfläche: 214,80 m² (22,24% der Hüllfläche)

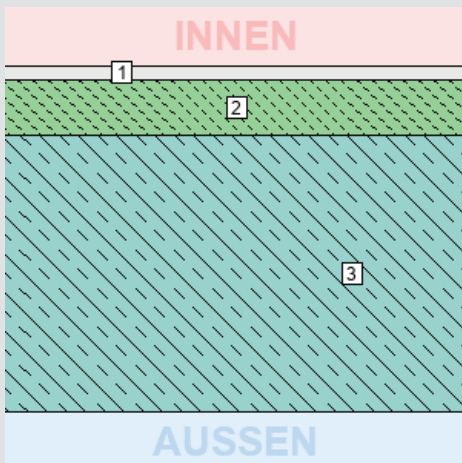

Schicht

von konditioniert (beheizt) – unkonditioniert (unbeheizt)

Schicht	d cm	λ W/mK	R m ² K/W
<i>R_{Si} (Wärmeübergangswiderstand innen)</i>			0,17
1. Bodenbelag	1,00	0,150	0,07
2. Zementestrich	4,00	1,700	0,02
3. Stahlbeton	20,00	2,500	0,08
<i>R_{Se} (Wärmeübergangswiderstand außen)</i>			0,00
Gesamt (über alle abgebildeten Schichten)	25,00		0,34

U-Wert-Anforderung keine¹

U-Wert des Bauteils: 2,94 W/m²K

¹ Für unveränderte Bauteile gibt es bei Bestandsbauten keine Anforderungen.

3. BAUTEILAUFBAUTEN – TÜREN, SEITE 1/1

TÜREN unverglast, gegen unbeheizte Gebäudeteile

Anz.	Fläche	Bauteil	U-Wert ¹	U-Wert _{PNM} ²	U-Wert-Anfdg.	Zustand
Stk.	m ²	Bezeichnung	W/m ² K	W/m ² K		
1	1,80	0,90 x 2,00	2,38	2,38	keine ⁴	bestehend (unverändert)

INNENTÜREN

Anz.	Fläche	Bauteil	U-Wert ¹	U-Wert _{PNM} ²	U-Wert-Anfdg.	Zustand
Stk.	m ²	Bezeichnung	W/m ² K	W/m ² K		
1	1,80	0,90 x 2,00	2,38	2,38	keine ³	bestehend (unverändert)
1	3,60	1,80 x 2,00	2,38	2,38	keine ³	bestehend (unverändert)

¹ U-Wert, Basierend auf den tatsächlichen Bauteilabmessungen

² U-Wert des Bauteils bei Normabmessungen / Normgröße (lt. BTV §41a LGBI. 67/2021)

³ Für diesen Bauteiltyp gibt es keine Anforderungen gem. BTV §41a (LGBI. 67/2021)

⁴ Für unveränderte Bauteile gibt es bei Bestandsbauten keine Anforderungen.

3. BAUTEILAUFBAUTEN – TRANSPARENTE BAUTEILE, SEITE 1/3

TRANSPARENTE BAUTEILE gegen Außenluft

Bauteiltyp:

Zustand	bestehend (unverändert)
Rahmen: Alu-Rahmen (mit thermischer Trennu... (bis 08.21)	$U_f = 6,00 \text{ W/m}^2\text{K}$
Verglasung: 2-fach-Isolierglas Klarglas (6-8-6)	$U_g = 3,10 \text{ W/m}^2\text{K}$
	$g = 0,71$
Linearer Wärmebrückenkoeffizient	$\psi = 0,080 \text{ W/mK}$
Gesamtfläche	3,38 m ²
Anteil an Außenwand ¹ / Hüllfläche ²	0,7 % / 0,3 %
U _w bei Normenstergröße:	5,71 W/m ² K
Anfdg. an U _w lt. BTV 67/2021 §41a:	keine

Für unveränderte Bauteile gibt es bei Bestandsbauten keine Anforderungen.

zugehöriges Einzelbauteil:

Anz.	U _w ³	Bezeichnung
Stk.	W/m ² K	
1	5,34	Tor West 1,50 x 2,25

¹ Anteil transparenter Bauteile (Fenster, Fenstertüren, etc.) an der gesamten vertikalen Bauteilfläche mit Wärmefluss.

² Anteil transparenter Bauteile (Fenster, Fenstertüren, etc.) an der gesamten konditionierten Gebäudehülle.

³ U_w in W/m²K auf Grundlage der jeweiligen Fensterabmessungen

3. BAUTEILAUFBAUTEN – TRANSPARENTE BAUTEILE, SEITE 2/3

TRANSPARENTE BAUTEILE gegen Außenluft

Bauteiltyp:

Zustand	bestehend (unverändert)
Rahmen: Holz-Alu-Rahmen Fichte ≥ 74 Stockrahmentiefe < 91	$U_f = 1,20 \text{ W/m}^2\text{K}$
Verglasung: 2-fach Wärmeschutzglas	$U_g = 1,10 \text{ W/m}^2\text{K}$ $g = 0,62$
Linearer Wärmebrückenkoeffizient	$\psi = 0,060 \text{ W/mK}$
Gesamtfläche	61,45 m ²
Anteil an Außenwand ¹ / Hüllfläche ²	12,9 % / 6,4 %
U_w bei Normenstergröße:	1,28 W/m ² K
Anfdg. an U_w lt. BTV 67/2021 §41a:	keine

Für unveränderte Bauteile gibt es bei Bestandsbauten keine Anforderungen.

zugehörige Einzelbauteile:

Anz.	U_w^3	Bezeichnung
Stk.	W/m ² K	
13	1,33	F01 1,51 x 1,55
4	1,35	F12 1,50 x 2,50
1	1,35	F13 1,50 x 1,15 über Tor west
13	1,39	F03 1,51 x 0,73

¹ Anteil transparenter Bauteile (Fenster, Fenstertüren, etc.) an der gesamten vertikalen Bauteilfläche mit Wärmefluss.

² Anteil transparenter Bauteile (Fenster, Fenstertüren, etc.) an der gesamten konditionierten Gebäudehülle.

³ U_w in W/m²K auf Grundlage der jeweiligen Fensterabmessungen

TRANSPARENTE BAUTEILE vertikal gegen unbeheizte Gebäudeteile

Bauteiltyp:

Zustand	bestehend (unverändert)
Rahmen: Alu-Rahmen (mit thermischer Trennu... (bis 08.21)	$U_f = 6,00 \text{ W/m}^2\text{K}$
Verglasung: 2-fach-Isolierglas Klarglas (6-8-6)	$U_g = 3,10 \text{ W/m}^2\text{K}$ $g = 0,71$
Linearer Wärmebrückenkoeffizient	$\psi = 0,080 \text{ W/mK}$
Gesamtfläche	11,52 m ²
Anteil an Außenwand ¹ / Hüllfläche ²	2,4 % / 1,2 %
U_w bei Normenstergröße:	6,11 W/m ² K
Anfdg. an U_w lt. BTV 67/2021 §41a:	keine

Für unveränderte Bauteile gibt es bei Bestandsbauten keine Anforderungen.

zugehöriges Einzelbauteil:

Anz.	U_w^3	Bezeichnung
Stk.	W/m ² K	
1	5,13	Tor Nord 3,20 x 3,60

¹ Anteil transparenter Bauteile (Fenster, Fenstertüren, etc.) an der gesamten vertikalen Bauteilfläche mit Wärmefluss.

² Anteil transparenter Bauteile (Fenster, Fenstertüren, etc.) an der gesamten konditionierten Gebäudehülle.

³ U_w in W/m²K auf Grundlage der jeweiligen Fensterabmessungen

3. BAUTEILAUFBAUTEN – TRANSPARENTE BAUTEILE, SEITE 3/3

TRANSPARENTE BAUTEILE vertikal gegen unbeheizte Gebäudeteile

Bauteiltyp:

Zustand	bestehend (unverändert)
Rahmen: Holz-Alu-Rahmen Fichte ≥ 74 Stockrahmentiefe < 91	$U_f = 1,20 \text{ W/m}^2\text{K}$
Verglasung: 2-fach Wärmeschutzglas	$U_g = 1,10 \text{ W/m}^2\text{K}$ $g = 0,62$
Linearer Wärmebrückenkoeffizient	$\psi = 0,060 \text{ W/mK}$
Gesamtfläche	18,21 m ²
Anteil an Außenwand ¹ / Hüllfläche ²	3,8 % / 1,9 %
U _w bei Normenstergröße:	1,28 W/m ² K
Anfdg. an U _w lt. BTV 67/2021 §41a:	keine

Für unveränderte Bauteile gibt es bei Bestandsbauten keine Anforderungen.

zugehörige Einzelbauteile:

Anz.	U _w ³	Bezeichnung
Stk.	W/m ² K	
4	1,37	F02 1,21 x 1,44
3	1,35	F12 1,50 x 2,50

¹ Anteil transparenter Bauteile (Fenster, Fenstertüren, etc.) an der gesamten vertikalen Bauteilfläche mit Wärmefluss.

² Anteil transparenter Bauteile (Fenster, Fenstertüren, etc.) an der gesamten konditionierten Gebäudehülle.

³ U_w in W/m²K auf Grundlage der jeweiligen Fensterabmessungen